

第6図 青果物の年別平均価格推移

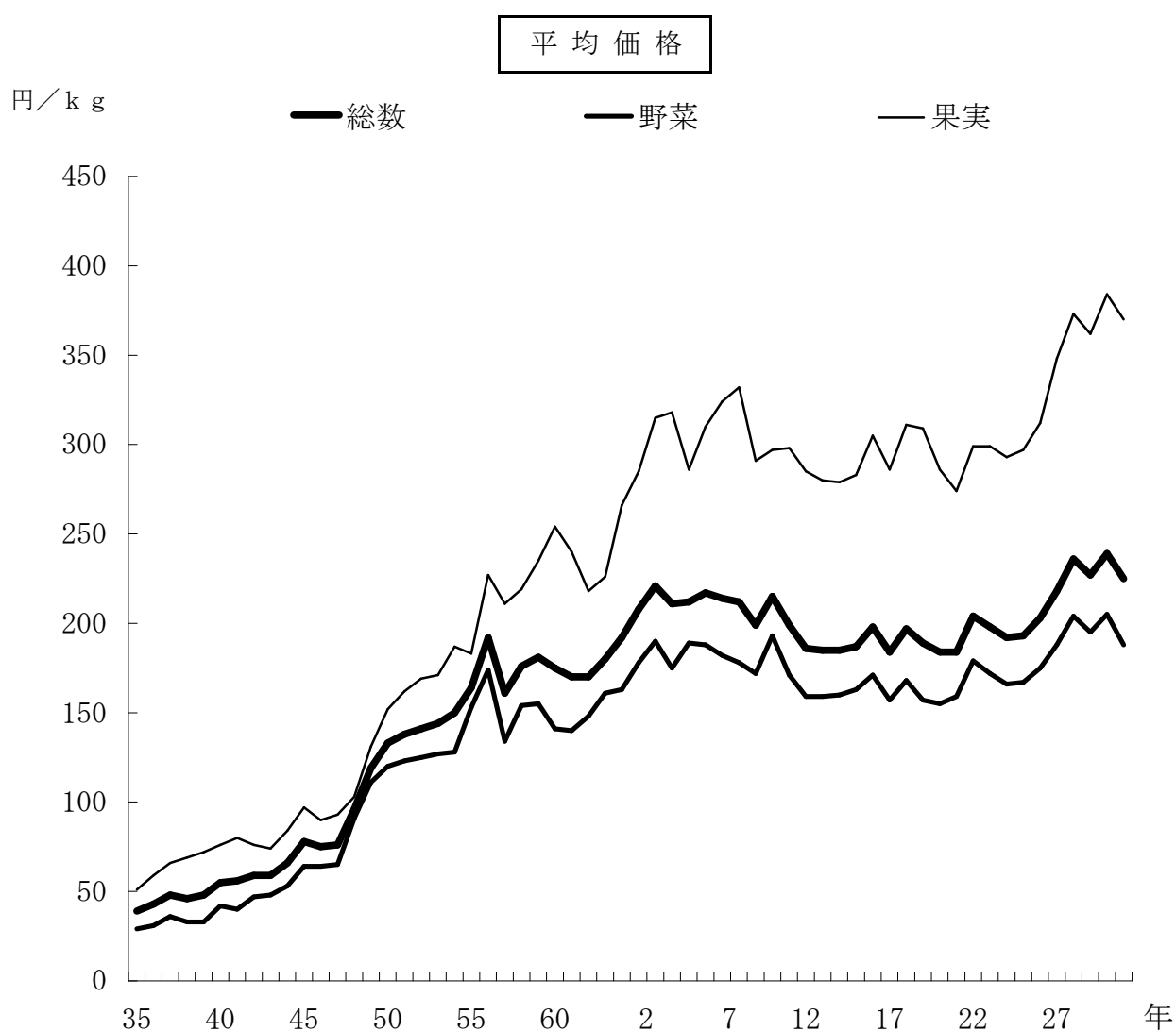

〔 平 均 価 格 指 数 〕

(50年=100)

年 区分		(50年~100)													
		3 5	4 0	4 5	5 0	5 5	6 0	2 4	2 5	2 6	2 7	2 8	2 9	3 0	元
総	数	29	41	59	100	123	132	144	145	153	164	177	171	180	169
野	菜	24	35	53	100	128	118	139	140	147	157	171	163	172	157
果	実	34	50	64	100	120	167	192	195	205	229	245	238	252	243